



**ПЕРСПЕКТИВА**

архитектурно-строительная  
мастерская

**ИЗМЕНЕНИЯ В ДОКУМЕНТАЦИЮ ПО ПЛАНИРОВКЕ ТЕРРИТОРИИ  
ДЛЯ РАЗМЕЩЕНИЯ ЛИНЕЙНОГО ОБЪЕКТА:  
СТРОИТЕЛЬСТВО СТАНЦИИ ВОДОПОДГОТОВКИ И СИСТЕМЫ  
ВОДОСНАБЖЕНИЯ С. СУЩЕВО СУЩЕВСКОГО СЕЛЬСКОГО ПОСЕЛЕНИЯ  
КОСТРОМСКОГО МУНИЦИПАЛЬНОГО РАЙОНА**

ТОМ 1. ПРОЕКТ ПЛАНИРОВКИ ТЕРРИТОРИИ  
РАЗДЕЛ 3. МАТЕРИАЛЫ ПО ОБОСНОВАНИЮ ПРОЕКТА ПЛАНИРОВКИ ТЕРРИТОРИИ.  
ГРАФИЧЕСКАЯ ЧАСТЬ

ЗАКАЗ:

ЗАКАЗЧИК:

КОСТРОМА  
2023



**ПЕРСПЕКТИВА**

архитектурно-строительная  
мастерская

**ИЗМЕНЕНИЯ В ДОКУМЕНТАЦИЮ ПО ПЛАНИРОВКЕ ТЕРРИТОРИИ  
ДЛЯ РАЗМЕЩЕНИЯ ЛИНЕЙНОГО ОБЪЕКТА:  
СТРОИТЕЛЬСТВО СТАНЦИИ ВОДОПОДГОТОВКИ И СИСТЕМЫ  
ВОДОСНАБЖЕНИЯ С. СУЩЕВО СУЩЕВСКОГО СЕЛЬСКОГО ПОСЕЛЕНИЯ  
КОСТРОМСКОГО МУНИЦИПАЛЬНОГО РАЙОНА**

ТОМ 1. ПРОЕКТ ПЛАНИРОВКИ ТЕРРИТОРИИ  
РАЗДЕЛ 3. МАТЕРИАЛЫ ПО ОБОСНОВАНИЮ ПРОЕКТА ПЛАНИРОВКИ ТЕРРИТОРИИ.  
ГРАФИЧЕСКАЯ ЧАСТЬ

ГЕНЕРАЛЬНЫЙ ДИРЕКТОР

ГЛАВНЫЙ ИНЖЕНЕР



ИВАНОВ А.В.

ИВАНОВ Ф.В.

КОСТРОМА  
2023

Состав проектной документации по планировке территории:

Обозначение	НАИМЕНОВАНИЕ	Примечание
Том 1. Проект планировки территории.		
	Основная часть проекта планировки территории.	
Раздел 1	Проект планировки территории. Графическая часть.	
Раздел 2	Положения о размещении линейного объекта.	
	Материалы по обоснованию проекта планировки территории.	
Раздел 3	Материалы по обоснованию проекта планировки территории. Графическая часть.	
Раздел 4	Материалы по обоснованию проекта планировки территории. Пояснительная записка	



Приложения к разделу 4

Том 2 Проект межевания территории.

	Основная часть проекта межевания территории.	
Раздел 1	Проект межевания территории. Графическая часть	
Раздел 2	Проект межевания территории. Текстовая часть	
	Материалы по обоснованию проекта межевания территории.	
Раздел 3	Материалы по обоснованию проекта межевания территории. Графическая часть	
Раздел 4	Материалы по обоснованию проекта межевания территории. Пояснительная записка	

Согласовано

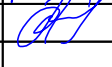
Инв. № подл.	Взамен инв. №	
	Подпись и дата	

Разработал	Смирнова			Состав проекта	Стадия	Лист	Листов
ГИП	Иванов				ПП	1	
ГАП	Пехтерева						
Н.контроль	Потемкина						
					ООО "ПЕРСПЕКТИВА" г. Кострома Свидетельство СРО № П-021-28082009		





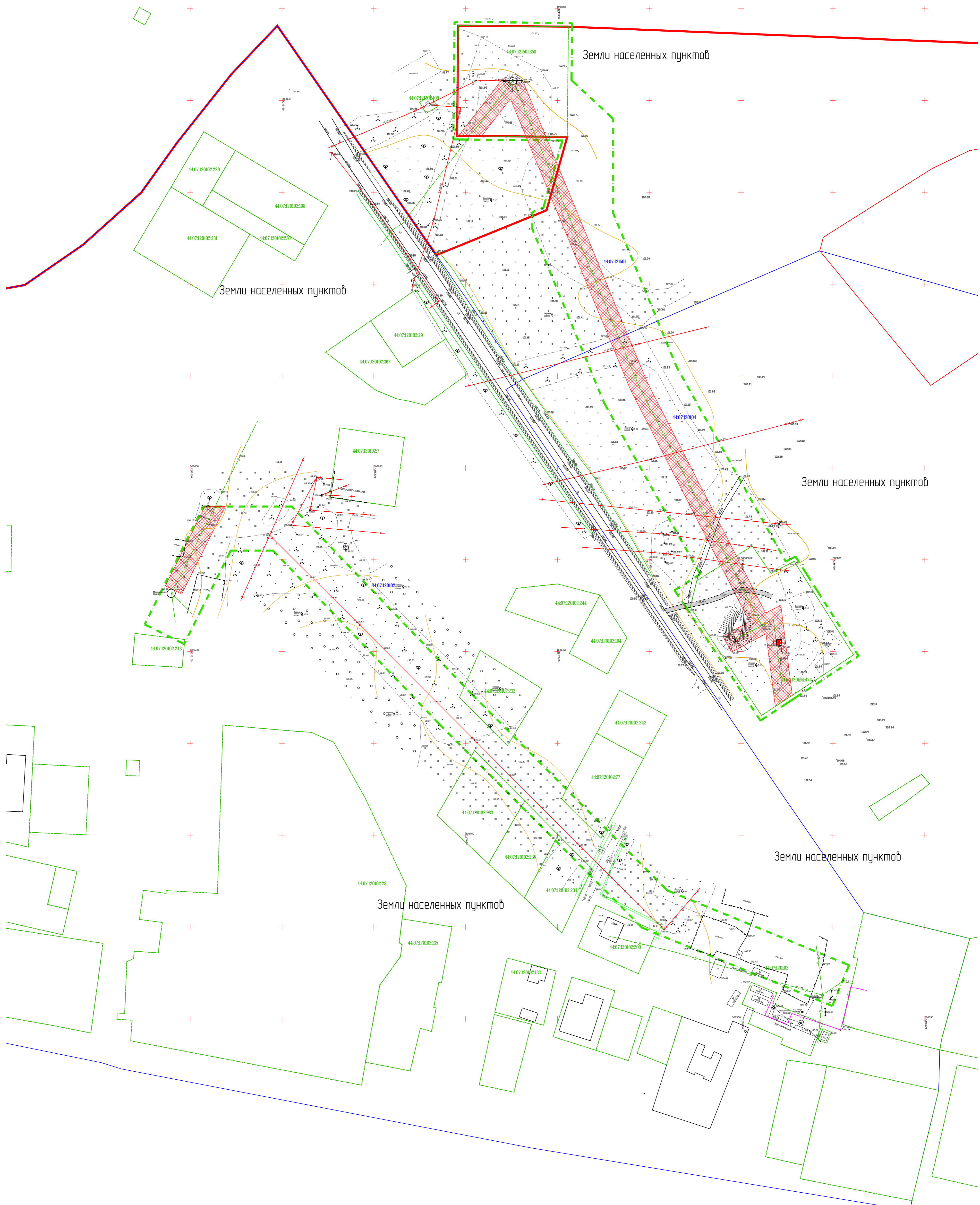

Условные обозначения

- 440712004 Границы и номера кадастровых кварталов
- 440712004274 Границы земельных участков, сведения о которых содержатся в ЕГРН
- Границы населенных пунктов
- Границы территории, в отношении которой осуществляется подготовка проекта планировки территории
- В Существующий водопровод
- Ж/К/Л/Н Контур существующих сохраняемых объектов капитального строительства
- Границы зон планируемого размещения линейных объектов, подлежащих реконструкции в связи с изменением их местоположения
- Охранная зона существующих сетей водопровода, подлежащих реконструкции в связи с изменением их местоположения

Примечание:  
 1. Границы зон планируемого размещения объектов капитального строительства, установленные в зоне утверждённой документации по планировке территории, в границах территории в отношении которой осуществляется подготовка проекта планировки – отсутствуют.  
 2. Контур существующих сохраняемых объектов капитального строительства, а также подлежащих сносу и полной реконструкции и не подлежащих реконструкции линейных объектов – отсутствуют.

ППТ						Раздел 3			
Проект планировки территории линейного объекта для строительства станции водоподготовки и системы водоснабжения с. Сущево Сущево сельского поселения Костромского муниципального района									
Изм.	Кол-во	Лист	№ док.	Получ.	Дата	Материалы по обоснованию проекта планировки территории	Стадия	Лист	Листов
Разработал	См.с.б.а						ПП	3	
ГИП	Иванов					Схема использования территории в период подготовки проекта планировки территории М 1:1000	ООО «ПЕРСПЕКТИВА» г. Кострома Свидетельство СРО № П-021-28082009		
ГАП	Петеряева								
Н.Контроль	Поленина								

Согласовано  
 Взам.инв.№№  
 Подпись и дата  
 Инв.№ подл.

Схема границ территории объектов культурного наследия.



**Границы**  
 — Граница сельского поселения  
 — Граница населенных пунктов  
**Территории**  
 — Водного фонда

**Границы зон с особыми условиями использования**  
 — Охранная зона  
 — Объекты культурного наследия  
 — Объекты религиозного назначения

**Экспликация:**  
 ① Церковь Рождества, 1763 г.  
 ② Покровская церковь, 1824 г.

— Границы территории, в отношении которой осуществляется подготовка проекта планировки  
 — Границы зон планируемого размещения линейных объектов

						ППТ	Раздел 3				
						Проект планировки территории линейного объекта для строительства станции водоподготовки и системы водоснабжения с. Сущеево Сущевского сельского поселения Костромского муниципального района					
Изм.	Кол.уч.	Лист	№ док.	Подпись	Дата	Материалы по обоснованию проекта планировки территории. Графическая часть.			Стадия	Лист	Листов
Разработал	Туна			<i>[Signature]</i>		Схема границ территории объектов культурного наследия.			ПП	4	
ГИП	Иванов			<i>[Signature]</i>		ООО "ПЕРСПЕКТИВА" г. Кострома Свидетельство СРО № П-021-28082009					
ГАП	Пехтерева			<i>[Signature]</i>							
Н.контр.	Вагина			<i>[Signature]</i>							

Согласовано

Взамен инв. №

Подпись и дата

Инв. № подл.



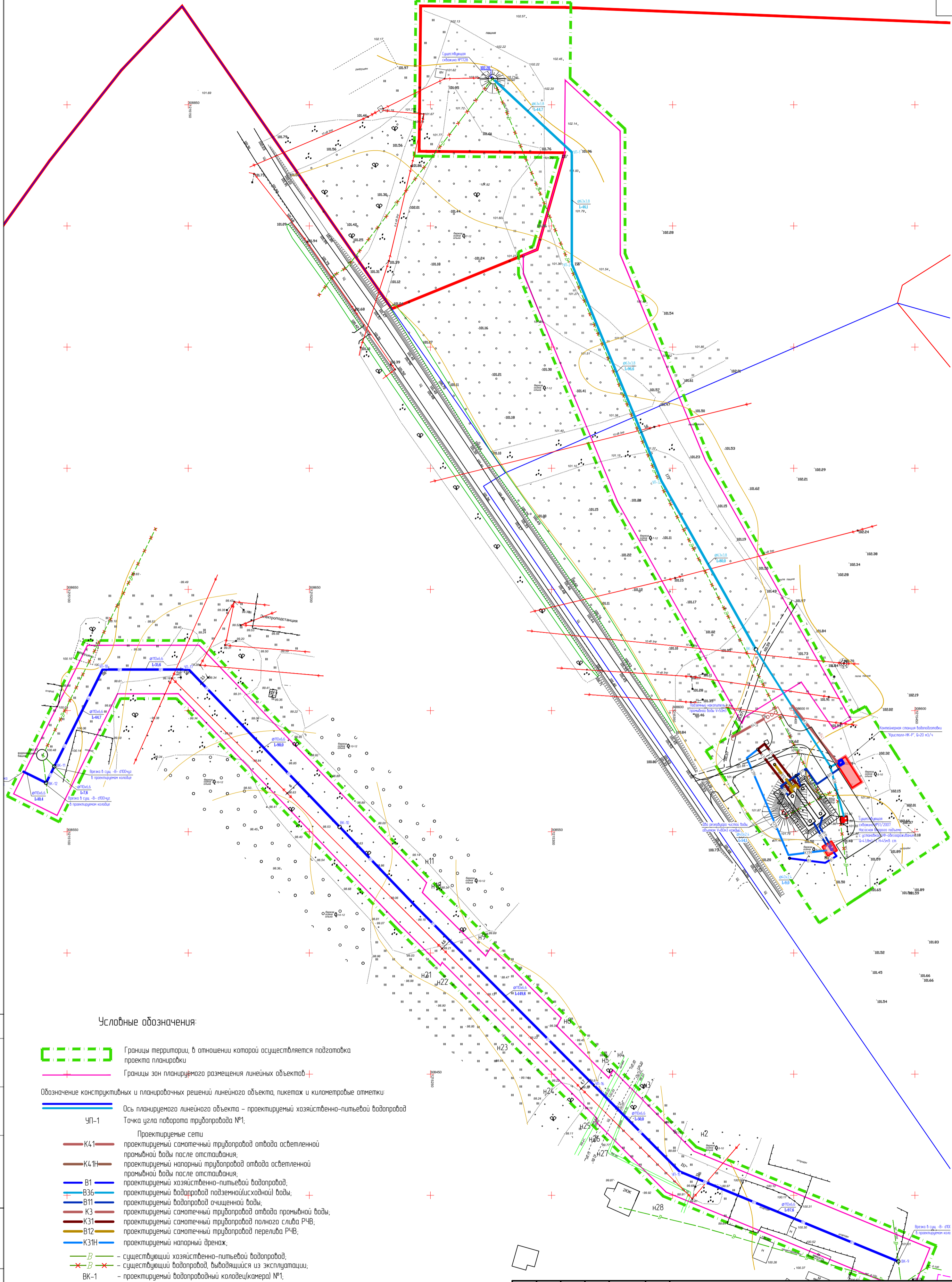

Условные обозначения:



Границы территории, в отношении которой осуществляется подготовка проекта планировки



Границы зон планируемого размещения линейных объектов

Обозначение конструктивных и планировочных решений линейного объекта, пикетаж и километровые отметки:

— ось планируемого линейного объекта – проектируемый хозяйственно-питьевой водопровод  
 УП-1 Точка угла поворота трубопровода №1;

- Проектируемые сети
- K41 — проектируемый самотечный трубопровод отвода осветленной проточной воды после отстаивания;
  - K41Н — проектируемый напорный трубопровод отвода осветленной проточной воды после отстаивания;
  - B1 — проектируемый хозяйственно-питьевой водопровод;
  - B36 — проектируемый водопровод подземной (исходной) воды;
  - B11 — проектируемый водопровод очищенной воды;
  - K3 — проектируемый самотечный трубопровод отвода проточной воды;
  - K31 — проектируемый самотечный трубопровод полного сброса РЧВ;
  - B12 — проектируемый самотечный трубопровод перелива РЧВ;
  - K31Н — проектируемый напорный дренаж;
  - B — существующий хозяйственно-питьевой водопровод;
  - B — существующий водопровод, выходящий из эксплуатации;
  - ВК-1 — проектируемый водопроводный колодец (камера) №1;

					ППТ	Раздел 1			
					Проект планировки территории линейного объекта для строительства станции водоподготовки и системы водоснабжения с Сушево Сушевского сельского поселения Костромского муниципального района				
Изм.	Колуч.	Лист	№ док	Подпись	Дата	Проект планировки территории. Графическая часть			
Разработал	Камаров					Статья	Лист	Листов	
ГИП	Иванов					ПП	6		
ГАП	Пехтерева					ООО "ПЕРСПЕКТИВА" г. Кострома			
Н.контр.	Вагина					Свидетельство СРО № П-021-28082009			
М 1:1000									

Согласовано

Взамен инв.№	
Подпись и дата	
Инв.№ подл.	

